



guide

PRATIQUE



2017

www.saint-aignan-grandlieu.fr

Sommaire

Éditorial	1
Commune de Saint-Aignan de Grand Lieu	2 à 5
Vie communautaire	6 - 7
Élus	8 - 9
Formalités administratives	10 à 13
Services municipaux	14 - 15
Développement durable	15
Économies d'énergie	15
Déchets - Assainissement	16
Équipements municipaux	17 - 18
Vie locale	18 - 19
Action sociale - Solidarités	20 à 22
Seniors	22 à 25
Logement	25 - 26
Transports	27 à 29
Emploi - Formation	29 à 31
Enseignement - Éducation	31 - 32
Enfance - Jeunesse	32 à 34
Infos et numéros pratiques	34 - 35
Professionnels de la santé	35 - 36
Numéros d'urgence	3 ^e de couv.

Éditorial

Cette édition actualisée du guide de la commune vous présente un ensemble d'informations et de contacts pratiques répertoriés par thèmes, les plus quotidiens et les plus essentiels de la vie à Saint-Aignan de Grand Lieu. La parcourir permet de mesurer la dynamique qui, chaque jour, construit notre commune, l'embellit et fait que nous y vivons bien.

“Vos contacts utiles et pratiques dans ce guide”

Horaires d'ouverture des services, informations sur la vie culturelle, sportive, scolaire, contacts téléphoniques et numériques... Nous souhaitons que ce répertoire vous accompagne et vous oriente vers le bon service, le bon interlocuteur, dans vos démarches.

Vous y retrouverez entre autres, en feuillet amovible pour garantir des données les plus actualisées possibles, la liste des associations présentes dans notre commune. Leur travail de sensibilisation, le dévouement de leurs bénévoles, dans des disciplines très diverses, contribuent à la qualité de notre vie locale.

A découvrir aussi en annexe jointe, l'annuaire des professionnels du territoire : dans le cadre d'un environnement sauvegardé, Saint-Aignan de Grand Lieu a la chance d'accueillir de très nombreux savoir-faire, services, artisans, et commerces, qui constituent un atout économique de poids pour notre commune.

Cette édition 2017 du guide pratique vous sera donc fort utile. Gardez-la à portée de main.

Bonne lecture à toutes et à tous.

Jean-Claude Lemasson,
Maire et Vice-Président de Nantes Métropole.

Commune de Saint-Aignan de Grand Lieu

Saint-Aignan de Grand Lieu est une commune à l'habitat diffus, bordée de bois et de vignes (Muscadet Côtes de Grand Lieu), idéalement située entre ville et campagne, à 15 km seulement de Nantes. Elle fait partie de Nantes Métropole (voir pages 6 et 7), comme 23 autres communes de l'agglomération nantaise.

Nombre d'habitants : 3 857 (au 1^{er} janvier 2016)
 Nom des habitants : Aignanaï(s)
 Superficie : 1 794 hectares
 Ville jumelle : Thüngersheim (Bavière, Allemagne),
 2 681 habitants (au 31 décembre 2008)

.....

Latitude : 47° 07 mn 28 sec
 Longitude : 01° 37 mn 46 sec
 Altitude : Point culminant 29 m - D2A Nantes-Atlantique
 Point le plus bas 2 m - Rives du lac de Grand Lieu

• Saint-Aignan de Grand Lieu, un patrimoine naturel d'exception

Commune résidentielle située au bord du Lac de Grand Lieu, réserve naturelle protégée pour sa faune et sa flore, Saint-Aignan de Grand Lieu est un véritable "poumon vert" au sein du territoire de l'agglomération nantaise, avec :

- Le site de Pierre-Aigüe, un des seuls et des plus beaux points d'accès au lac, offrant une vaste vue panoramique.
- Plus de 20 kilomètres de chemins de randonnée, à parcourir à pied, à cheval ou à vélo. Plaquette à disposition en mairie, et en téléchargement sur www.saint-aignan-grandlieu.fr
- De nombreux espaces boisés, très partiellement accessibles, dont une partie est intégrée dans le périmètre de forêt urbaine servant de puits carbone à l'agglomération nantaise.

➔ A compter de fin 2017, retrouvez aussi sur www.rivesdegrandlieu.fr des informations sur le patrimoine naturel, bâti et immatériel de la commune.



◦ Saint-Aignan de Grand Lieu, un pôle économique d'importance

Saint-Aignan de Grand Lieu bénéficie de la dynamique économique de la zone du D2A Nantes-Atlantique, avec un pôle industriel important ; de la zone artisanale du Bois Cholet ; de nombreux artisans ; des professions libérales ; des commerçants (*voir aussi l'annuaire des professionnels, encarté au guide pratique*).



◦ Saint-Aignan de Grand Lieu, une richesse associative et culturelle

Saint-Aignan de Grand Lieu, c'est aussi une dynamique associative, grâce aux nombreux bénévoles investis dans les différentes sections de loisirs et sportives, dont le siège se situe à l'Espace Vie Locale, 41, rue des Frères Rousseau. C'est aussi une commune reconnue pour sa programmation culturelle, riche et diversifiée, appréciée des Aignonais et des publics de l'agglomération nantaise, voire du Département.

◦ Saint-Aignan de Grand Lieu, un patrimoine architectural digne d'intérêt

Outre un patrimoine naturel dense, grâce notamment à la présence du lac de Grand Lieu, Saint-Aignan de Grand Lieu est caractérisée par un patrimoine architectural riche, témoin de l'histoire de la commune. Parmi les principaux sites :

> Le presbytère

Construit vers la fin du 19^e siècle, cette propriété se distingue par sa superficie, l'architecture de son bâtiment, la qualité de son parc et de ses cèdres. Sa position, écrin de verdure en plein cœur du bourg, permet de recevoir en son parc des manifestations festives, telle la fête de la musique, ou encore des comédies, pièces, et spectacles de plein air l'été.

> Le château de Saint-Aignan

Fief de la famille Rousseau de Saint-Aignan depuis l'époque féodale, il a été construit vers 1610. Julie Rousseau, poétesse amie de Stendhal, y vécut jusqu'au 19^e siècle et écrivit de nombreux textes sous le pseudonyme de Jules d'Herbauges.

> Le château de Souché

A l'ombre des grandes futaies se cache une propriété du 12^e siècle. Autrefois enclavé dans la forêt de Touffou, Souché fut en partie déboisé par les potiers. Ils utilisaient le bois pour la cuisson des poteries. La bande symbolique du blason de la Châtellerie de Souché (datant du 16^e siècle) représente une écharpe de chevalier et les trèfles sont donnés à ceux qui possèdent de grands prés où paissent de nombreux bestiaux.

> Le château de la Plinguetière

Autre belle demeure du 19^e siècle, c'est maintenant un centre d'accueil de groupes en semaine et week-end, qui propose la location de salles équipées sur une ou plusieurs journées, avec hébergement et restauration. C'est aussi un centre de loisirs pour enfants. Son parc comporte un parcours santé.

En savoir + et coordonnées sur : plinguetiere.fr

> La Piéta

Le calvaire blanc, qui date du 19^e siècle, situé en plein bourg, 33, rue des Frères Rousseau, est appelé "Croix de la Pitié".

> La fontaine Saint-Rachoux

Lieu de légende et de pèlerinage, l'eau de la fontaine miraculeuse possédait, dit-on, le pouvoir de guérir la rache, nom breton de la teigne (gale de lait fréquente chez les nourrissons). Au 19^e siècle, quelques deux cents pèlerins par an amenaient mères et enfants à la fontaine et à l'église.



> L'église et son orgue baroque

Fondée au 9^e siècle, elle fut entièrement restaurée en 1658, puis en 1884. A l'intérieur, plusieurs objets classés "Monuments historiques" y sont remarquables, tels le Maître-autel et ses boiseries dorées, la statue en bois de Saint-Aignan, le retable de la Vierge ou encore la cloche "Pauline".



Par ailleurs, Saint-Aignan de Grand Lieu accueille en son église des concerts prestigieux, grâce à l'installation, en 2000, d'un orgue à tuyaux polyphonique baroque allemand, de fabrication artisanale. Construit par le facteur d'orgue Denis Londe, il est unique en son genre dans le département.

> La porte de légende

Porte d'entrée dans le Pays de Grand Lieu, à l'entrée de la commune de Saint-Aignan de Grand Lieu, elle fut construite en 1993 et nous rappelle la légende de la "Cité d'Herbauges", cité engloutie par les eaux du Lac.

La légende de la cité engloutie

"Il était une fois, il y a très longtemps, une cité riche et prospère nommée "Herbavilla". Les habitants de cette cité vivaient dans la débauche et la luxure. L'Evêque de Nantes, St-Félix, décida d'envoyer son Diacre, St-Martin-de-Vertou, pour essayer de ramener les habitants sur le droit chemin.

Martin fut très mal accueilli par les habitants en colère. Il fut roué de coups et laissé pour mort. Il est cependant miraculeusement sauvé par un brave couple qui le soigne et le cache le temps de sa guérison.

Dieu, en colère devant tant de méchancetés, prévient alors Martin en rêve de se sauver avec le couple et surtout de ne pas se retourner. "Alors jaillit de la Presqu'île de Dun en Saint-Aignan un jet de flammes, de cendres et d'eau qui anéantit la cité".

Cataclysme effroyable, la terre tremble, s'écroule. L'homme et la femme qui accompagnaient Martin, pourtant prévenus, se retournent, et là, ils sont instantanément transformés en blocs de pierre. Vous pouvez toujours les voir : ce sont les deux menhirs situés à Pont-Saint-Martin sur les bords de l'Ognon.

Le lendemain matin, le soleil se lève dans un ciel bleu et pur, sur un vaste lac aux eaux calmes et limpides : la cité Herbavilla n'existe plus."

Vie communautaire

La commune de Saint-Aignan de Grand Lieu coopère sur le plan intercommunal avec Nantes Métropole et le SIVOM d'Herbauges pour offrir aux habitants le meilleur service.

• Nantes Métropole, pôle urbain du Grand Ouest

La communauté urbaine de Nantes, créée en 2001, est devenue Métropole depuis janvier 2015. Outil de gouvernance renforcé des grandes aires urbaines de plus de 500 000 habitants, elle regroupe 24 communes de l'agglomération nantaise dont Saint-Aignan de Grand Lieu. Cette union des communes permet de construire, durablement et de façon solidaire, un projet commun d'aménagement du territoire, qui s'étend sur 52 336 hectares et concerne 600 000 habitants, dans une logique de cohérence territoriale, autour d'un pacte métropolitain, construit en partenariat avec les maires.

> Les compétences de Nantes Métropole

Depuis sa création en 2001, Nantes Métropole exerce les compétences suivantes : *aménagement urbain - transports et déplacements - espaces publics, voirie, propreté et éclairage public - déchets - environnement et énergie - eau et assainissement - logement et habitat - développement économique - enseignement supérieur, recherche et innovation - emploi - Europe et attractivité internationale.*

En plus de ces compétences "obligatoires", Nantes Métropole s'est dotée de compétences supplémentaires : *actions foncières - actions en faveur des personnes handicapées - refuge pour animaux abandonnés et errants - participation, à la demande et en concertation avec les communes, à l'aménagement de promenades le long des cours d'eau et à la valorisation des espaces naturels à vocation de loisirs et d'éducation de l'environnement - lutte contre les pollutions, prévention des risques et notamment des risques majeurs - participation aux constructions nouvelles de lycées et extensions des lycées existants - grands équipements (transports, télécommunications...) - enseignement supérieur et recherche (construction, aménagement de locaux dans un cadre contractuel) - hébergement des gens du voyage.*

• Les maires des 24 communes vice-présidents de Nantes Métropole

Les maires sont membres du bureau et vice-présidents de la structure intercommunale. A cela s'ajoutent des délégations, attribuées à une partie des vice-présidents. Jean-Claude Lemasson, maire de Saint-Aignan de Grand Lieu, est vice-président de Nantes Métropole, délégué à l'agriculture périurbaine, arbres en ville, forêts urbaines, et délégué aux risques et pollutions.

• Les pôles de proximité au plus proche des élus et des habitants

Dans le cadre des compétences dévolues à Nantes Métropole, les projets sont menés en concertation et en cohérence avec les élus des communes. Pour faciliter la gestion de proximité, la communauté urbaine s'est dotée, dès sa création, d'un dispositif lui permettant d'être présente au quotidien sur tout le territoire, avec 7 pôles de proximité, chacun regroupant plusieurs communes, au plus près donc des élus locaux et des habitants. Au nombre de 7, les pôles de proximité assument principalement des missions d'aménagement et d'entretien de l'espace public, de développement urbain, de développement économique et d'assainissement. Ils sont le relais technique de Nantes Métropole auprès des habitants. Aux côtés des élus et des citoyens, les pôles de proximité sont à l'écoute des besoins et à la disposition des habitants pour toute information.

En savoir + : www.nantesmetropole.fr

> Le pôle sud-ouest, antenne de référence pour la commune

La commune de Saint-Aignan de Grand Lieu est rattachée au pôle de proximité sud-ouest, situé à Bouguenais, tout comme Bouaye, Bouguenais, Brains, Le Pellerin, La Montagne, Saint-Jean-de-Boiseau et Saint-Léger-les-Vignes.

Pour toute question du quotidien dans le cadre des compétences de Nantes Métropole, contacter le pôle sud-ouest : **2, rue Galilée - 44340 Bouguenais - Tél. : 02 28 00 16 00 - Fax : 02 28 00 16 49.**

Pour toute autre demande, s'adresser à la mairie :

**Place Milléna - 44860 Saint-Aignan de Grand Lieu - Tél. : 02 40 26 44 44
Email : contact@sagl.fr - www.saint-aignan-grandlieu.fr**

• Le Sivom d'Herbauges

> Une structure intercommunale pour mutualiser des projets communs

Les quatre communes de Bouaye, Brains, Saint-Aignan de Grand Lieu, et Saint-Léger-les-Vignes ont créé le SIVOM d'Herbauges pour construire et gérer, au sein d'une intercommunalité de proximité, des équipements nécessaires à leur bassin de vie : la gendarmerie, l'hôtel des impôts, la piste d'athlétisme et la Maison du Pays d'Herbauges, qui accueille le Relais Assistantes Maternelles (RAM) et un service reprographie. Ses compétences :

- Étude de faisabilité d'un nouvel équipement intercommunal.
- Gestion d'équipements publics.
- Gestion du Relais Assistantes Maternelles.
- Protection et valorisation des chemins ruraux, des déchets verts produits par l'entretien des espaces publics.
- Action de proximité dans le domaine culturel, sportif et social. Les communes membres s'associent pour mettre en oeuvre des projets coordonnés à l'échelle du territoire du SIVOM.

Chaque commune est représentée par 5 élus (3 titulaires et 2 suppléants). Le comité syndical du SIVOM élit un bureau de 7 membres. Actuellement, la présidence est assurée jusqu'en 2020 par Pierre Péran, adjoint au maire de Saint-Aignan de Grand Lieu.

SIVOM - 2 place du Bois Jacques - 44830 Bouaye

Tél. : 02 40 65 44 66 - Fax : 02 51 70 59 84

Email : sivombouaye@wanadoo.fr

Le bureau municipal

Le maire et les adjoint(e)s se tiennent à votre disposition en mairie, sur rendez-vous pris auprès du secrétariat des élus.

Tél. : 02 40 26 44 44 - Email : contact@sagl.fr



Jean-Claude Lemasson

Maire, Vice-Président de
Nantes Métropole



**Valérie Lieppe
de Cayeux**

1^{re} Adjointe aux Solidarités,
chargée de l'insertion
sociale et professionnelle



Pierre Péran

2^e Adjoint à l'animation
du territoire, chargé
de la communication et
de l'intercommunalité



Isabelle Kouassi

3^e Adjointe chargée
de l'enfance et
de la jeunesse



Patrick Bague

4^e Adjoint chargé
des travaux et
des équipements



Anne Nail

5^e Adjointe chargée
de la vie associative
locale et du sport



Jérôme Brizard

6^e Adjoint chargé
du territoire et
du cadre de vie,
et référent sécurité
routière

Les conseillers municipaux

Liste "Vivre ensemble à Saint-Aignan de Grand Lieu"



**Thérèse
Barillère**

Déléguée à l'identité
du territoire et à
l'écotourisme auprès
de l'adjoint à l'ani-
mation du territoire



Cécile Bernelas

Déléguée aux
affaires scolaires
auprès de l'adjointe
chargée de l'enfance
et de la jeunesse



Pierre Corre

Délégué à l'environ-
nement auprès de
l'adjoint chargé du
territoire et du cadre
de vie - référent
antennes relais à
Nantes Métropole



**Daniel
Coutant**

Délégué aux
finances, au
budget et aux
marchés publics
auprès du maire



Sylvie Goujon

Déléguée aux rendez-vous culturels auprès de l'adjoint à l'animation du territoire



Jacques Lamazière

Délégué aux questions relatives au handicap et à la santé



Martine Potier

Déléguée aux hébergements



Françoise Benoît Guiné

Mission action sociale



Michel Goan

Mission insertion professionnelle et référent défense nationale



Pierre Labeeuw

Mission sports



Pascale Destrumelle



Jacques Ezéquel



Fabien Guérizec



Solange Lagarde Belkadi



Dominique Naud

Liste "Un autre regard sur Saint-Aignan"



Antony Boucard



Gwénola Desmas



Élise Gros



Damien Humeau



Virginie Joubert

Formalités administratives

Nature	Lieu
Carte nationale d'identité	Depuis le 1 ^{er} mars 2017, le dépôt de demande a lieu dans les mairies équipées d'un dispositif de recueil (1) sur rendez-vous La mairie n'accepte plus les dossiers
Passeport	Mairies équipées de la station de recueil des données (1)
Autorisation de Sortie du Territoire pour les mineurs (AST)	Rétablie depuis le 15 janvier 2017 Aucune démarche en mairie ou en Préfecture n'est nécessaire
Légalisation de signature	Mairie du domicile
Carte grise	Mairie du domicile ou Préfecture
Copie conforme	Uniquement si une administration étrangère la demande
Carte d'électeur	Mairie du domicile ou de la résidence
Déclaration de naissance	Mairie du lieu de naissance
Extrait de naissance	Mairie du lieu de naissance
Mariage civil	Mairie du domicile de l'un des conjoints

(1) Cartes nationales d'identité, mairies du département de Loire-Atlantique disposant de dispositif de recueil des titres (sur rendez-vous) : Nantes, Saint-Herblain, Rezé, Saint-Sébastien-sur-Loire, Orvault, Vertou, Couëron, La Chapelle-sur-Erdre, Bouguenais, Carquefou, Sainte-Luce-sur-Loire, Basse-Goulaine, Vallet, Sainte-Pazanne, Saint-Philbert-de-Grandlieu, Treillières, Saint-Nazaire, la Baule Escoublac, Guérande, Pornic, Saint-Brévin, Pontchâteau, Montoir-de-Bretagne, Savenay, Châteaubriant, Blain, Nort-sur-Erdre, Derval, Ancenis, Saint-Mars-la-Jaille.

Pièces à fournir - Conditions	
	Validité : Majeurs 15 ans - Mineurs 10 ans Formulaire et liste des pièces à fournir, se renseigner dans les mairies équipées d'un dispositif de recueil (1)
	Imprimé et liste des communes équipées à retirer en mairie (1)
	Formulaire à télécharger sur www.service-public.fr (CERFA n° 15646*01) à compléter et imprimer. L'enfant devra avoir sur lui l'original du formulaire complété Sa pièce d'identité (carte d'identité ou passeport - le passeport seul ne vaut plus autorisation) La photocopie du titre d'identité du parent signataire du formulaire
	Le document dont la signature est à légaliser doit être présenté par le signataire et ne pas être signé à l'avance Pièce d'identité
	Carte grise Attestation de non-gage (www.interieur.gouv.fr) Certificat de cession d'un véhicule Demande d'immatriculation Justificatif de domicile Chèque à l'ordre du Trésor Public Copie ou vignette du contrôle technique Photocopie pièce d'identité
	Présenter la copie et l'original
	Être Français et majeur Jouer de ses droits civils et politiques Présenter carte d'identité et justificatif de domicile L'inscription peut se faire du 1 ^{er} janvier au 31 décembre Toute inscription avant le 31 décembre est effective au 1 ^{er} mars de l'année suivante
	Déclaration de naissance dans les 5 jours qui suivent la naissance Certificat de constatation de naissance signé par le médecin ou la sage-femme qui a procédé à l'accouchement
	Nom et prénoms Date de naissance Noms et prénoms des parents Enveloppe timbrée si la demande est effectuée par courrier
	Le dossier est à retirer au secrétariat de la mairie. Pièces à joindre : Copie intégrale de naissance datant de moins de 3 mois au moment du dépôt de dossier Pièces d'identité des futurs mariés et des témoins Justificatif de domicile Liste des témoins Si contrat de mariage : attestation du notaire obligatoire

Nature	Lieu
Extrait de mariage	Mairie du lieu de mariage
Duplicata du livret de famille	Mairie du mariage ou mairie du domicile
Pacs	Tribunal de Grande Instance (en mairie à compter de fin 2017)
Parrainage civil	Mairie du domicile
Déclaration de décès	Mairie du lieu de décès
Acte de décès	Mairie du lieu de décès ou du domicile
Certificat de nationalité	Secrétariat Greffe du Tribunal d'Instance du domicile
Extrait n° 3 du casier judiciaire	Casier judiciaire national www.cjn.justice.fr
Recensement citoyen	Mairie du domicile Cette démarche est essentielle pour recevoir la convocation à la Journée Défense et Citoyenneté
Autorisations de construire	Certificat d'urbanisme, renseignements d'urbanisme, permis de construire, travaux : Mairie du lieu concerné
Cadastre (consultation des matrices cadastrales)	Mairie, service urbanisme - consultation sur place

Vous arrivez dans la commune, vous partez de la commune, ou changez de domicile au sein de la même commune ? Pensez à le signaler en mairie. Pour toute question :

• État-civil

Les services accueil état-civil de Saint-Aignan de Grand Lieu sont à votre disposition.

Ouverture au public les lundis, mardis, mercredis et vendredis de 9 h à 13 h et de 14 h à 17 h 30 et le jeudi de 9 h à 13 h.

Place Millénia - Tél. : 02 40 26 44 44 - Fax : 02 40 26 44 45

Email : contact@sagl.fr

Pièces à fournir - Conditions

	Noms et prénoms Date du mariage Enveloppe timbrée si la demande est effectuée par courrier
	Gratuit En cas de détérioration : présenter l'ancien livret
	Livret de famille Acte de naissance de l'enfant Photocopie de la carte d'identité du parrain/de la marraine Fiche de renseignements à compléter
	Livret de famille du défunt Certificat de décès : à faire établir et signer par le médecin
	Nom et prénoms Date de décès Enveloppe timbrée si la demande est effectuée par courrier
	La demande doit être formulée par l'intéressé lui-même
	Jeunes femmes et hommes, se faire recenser à 16 ans, dans les 3 mois qui suivent la date anniversaire, munis : Du livret de famille des parents De la carte d'identité du jeune Présence du jeune obligatoire
	Imprimés à retirer et déposer au service urbanisme de la mairie Pièces à joindre selon les cas Renseignements en mairie

Argent - Étranger, Europe - Famille - Formation, travail - Justice - Logement - Loisirs - Papiers - Citoyenneté - Social - Santé - Transports : rendez-vous **sur www.servicepublic.fr** pour mieux connaître vos droits et démarches.

Services municipaux

• Mairie

Place Millénia

Tél. : 02 40 26 44 44 - Fax : 02 40 26 44 45 - Email : contact@sagl.fr

Site : www.saint-aignan-grandlieu.fr

Du lundi au vendredi, de 9 h à 13 h et de 14 h à 17 h 30. Fermé le jeudi après-midi.

- Accueil, état-civil - cimetière - secrétariat des élus.
- Service social, enfance, jeunesse, affaires scolaires, personnes âgées, personnes à mobilité réduite, emploi - Centre Communal d'Action Sociale (CCAS).
- Services techniques et de l'urbanisme (construire, rénover, résoudre un problème technique, questions d'urbanisme, Plan Local d'Urbanisme), entretien des bâtiments communaux, espaces verts.
- Service Vie Locale (événements de la vie locale et développement durable).
- Services généraux, comptabilité, direction des ressources humaines, communication.

Pour toute urgence en dehors des horaires d'ouverture de la mairie, un élu se tient à votre disposition au 06 07 24 48 90 (attention : ce numéro ne se substitue en aucun cas aux numéros d'urgences classiques. Numéros d'urgences voir en 3^e de couverture).

Les emails des services municipaux en un clin d'œil :

- Social : social@sagl.fr
 - Affaires scolaires : scolaire@sagl.fr
 - Rythmes scolaires : rythmesscolaires@sagl.fr
 - Marchés publics : marchespublics@sagl.fr
 - Communication : communication@sagl.fr
- Pour toute autre demande en mairie : contact@sagl.fr

• Espace Vie Locale et École municipale de musique

41, rue des Frères Rousseau - Tél. : 02 40 26 44 71

Email : evl@sagl.fr

Siège des associations et de l'école de musique. Accueil des associations par des agents municipaux. Réservations de salles.

Le lundi de 9 h à 13 h et de 14 h à 17 h 30, le mardi et le mercredi de 14 h à 17 h 30, le vendredi de 9 h à 13 h et de 14 h à 19 h.

• Médiathèque "Le Jardin de Lecture"

39, rue des Frères Rousseau

Tél. : 02 40 26 44 55 - Email : mediatheque@sagl.fr

- De septembre à juin - le lundi de 16 h à 18 h, le mercredi de 10 h 30 à 13 h et de 14 h 30 à 19 h, le vendredi de 15 h 30 à 19 h, et le samedi de 10 h 30 à 13 h.
- Du 1^{er} juillet au 31 août, horaires identiques, fermeture le samedi.

• Maison de l'enfance "Pom' de Rainette"

35, rue des Frères Rousseau

• Multi-accueil : Accueil des enfants 0/3 ans en mode régulier et en mode occasionnel.

Tél. : 02 40 26 44 51 - Email : multiaccueil@sagl.fr

• Accueil périscolaire (3 à 11 ans).

Tél. : 02 40 26 44 50 - Email : periscolaire@sagl.fr

• Espace Jeunes pour les 11/17 ans

Club pré-ados et club ados.

Rue du Grand Fief (avenue de la Presqu'île du Dun courant 2018)

Tél. : 02 40 26 48 59 - Email : espacejeunes@sagl.fr

Développement durable



• L'Agenda 21 communal : 40 actions pour mieux vivre ensemble à Saint-Aignan de Grand Lieu.

En téléchargement sur www.saint-aignan-grandlieu.fr

• La Liter A21, lettre semestrielle destinée aux acteurs locaux investis dans la réalisation de l'Agenda 21 communal, permet de s'informer de l'avancement des dossiers en cours. Vous souhaitez participer à une ou plusieurs actions de l'Agenda 21, rejoignez-nous. Contact en mairie : Tél. : 02 40 26 44 44 - Email : contact@sagl.fr

Tout au long de l'année, des rendez-vous et événements en lien avec l'Agenda 21 :

- La fête de Pierre-Aigüe, un événement labellisé éco-événement.
- Le Printemps des Bons Plans, un an sur deux, pour faire le plein des trucs et astuces autrement et à bon prix.
- La balade des curiosités.
- Des opérations broyats.
- Des conférences, débats, challenges, expositions...

Retrouvez tous les liens utiles pour vous accompagner dans votre engagement durable sur le site internet communal.

Économies d'énergie

La commune vous aide à l'installation de dispositifs d'économie d'énergie (panneaux solaires - cuves de récupération d'eau de pluie).

Renseignements en mairie. Tél. : 02 40 26 44 44

Aides et conseils : rendez-vous avec des conseillers Espace Info Énergie Pays de la Loire, sur inscription au 02 40 08 03 30 www.info-energie-paysdelaloire.fr

Déchets

• Déchets ménagers

Renseignements au pôle sud-ouest de Nantes Métropole
Tél. : 02 28 00 16 00 - Fax : 02 28 00 16 49

- Ramassage bacs verts ou bleus et bacs jaunes : tous les vendredis. En cas de jour férié, la collecte est décalée au samedi.

- Verres : containers à disposition dans la commune - Épinais (à côté du poste de transformateur sur le parking du centre commercial, aux Écobuts (sur le délaissé communal derrière l'arrêt de bus), à la déchetterie. En projet (automne 2017) : mise en place d'un container aux abords du groupe scolaire Jules d'Herbauges et des aires de jeux.



• Encombrants

- Sur rendez-vous, **n° vert 0 800 00 70 76** (appel gratuit depuis un téléphone fixe).
- Dépôt à la déchetterie.
- Dépôt dans les structures de réemploi.
- Permanence de la Ressourcerie de l'Île les lundis et vendredis de 14 h à 17 h à la déchetterie.

• Déchets dangereux des ménages

- Dépôt dans les écopoints et déchetteries.
- Les supermarchés mettent de nombreux points de collecte des piles usagées.

En savoir + : www.nantesmetropole.fr/pratique/dechets/

• Aide au compostage

Subvention de 20 € de Nantes Métropole pour l'achat d'un composteur. Formulaire en téléchargement sur le site internet communal et infos sur : **www.nantesmetropole.fr**

Deux composteurs collectifs sont installés au restaurant scolaire et village du Moulin des Rives. **Rens. : 02 40 26 44 44**

• Container "Le Relais"

Collecte de vêtements/textiles/linge de maison, à l'arrière du centre commercial.

Assainissement

Assainissement collectif, pôle sud-ouest Nantes Métropole,
Tél. : 02 28 00 16 00

Assainissement individuel, SPANC Nantes Métropole,
Tél. : 02 40 95 86 00

Équipements municipaux

• Principaux équipements sociaux et éducatifs

> Maison de l'enfance "Pom' de Rainette"

35, rue des Frères Rousseau

Regroupe les services du multi-accueil (accueil régulier ou occasionnel des enfants de 0/3 ans), le service périscolaire des enfants scolarisés dans les écoles de la commune jusqu'à 11 ans, et des activités et animations du Relais Assistantes Maternelles du SIVOM de Bouaye et de l'Association des "Nounous de Grand Lieu".

> Restaurant scolaire

Place Saint-Amani

Accueille à déjeuner les enfants de maternelle et élémentaire des deux écoles, ainsi que les professeurs, et est équipé d'un self-service.

> Groupe scolaire Jules d'Herbauges

Place Saint-Amani

École publique maternelle et élémentaire.

> Espace Jeunes

Route du Grand Fief (nouvelle maison des Jeunes courant 2018, avenue de la Presqu'île du Dun)

Accueil des 11/17 ans, avec un club pré-ados et ados. Activités les mercredis et samedis en période scolaire, animations et camps l'été.

> Salle Madeleine Huet

Rue des Grèbes Huppés

Équipement dédié aux seniors, elle accueille les rencontres des résidents du Village du Moulin des Rives, et les réunions du club Joie de Vivre.

• Équipements culturels, sportifs et de loisirs

> Médiathèque "Le Jardin de Lecture"

39, rue des Frères Rousseau

Animations pour tous les publics tout au long de l'année, en intérieur et en extérieur dans le "Jardin de Lecture".



> Espace Vie Locale & Patio Musical

Espace Vie Locale, siège des associations locales et des pratiques d'arts plastiques - Patio musical, siège de l'école municipale de musique*.

* Cours de l'école municipale de musique le soir et le mercredi : percussions, musiques actuelles amplifiées, saxophone, ensemble de saxophones, clarinette, guitare, guitare électrique, basse électrique, trompette, flûte traversière, piano, orchestre à vents, formation musicale, chœur de chambre, tuba, trombone, chant...

> Salle des fêtes "L'Héronnière"

Capacité (en nombre de places assises) : 240 grande salle
150 moyenne salle - 60 petite salle. Réceptions, mariages pour les particuliers, grands rendez-vous associatifs, grands rendez-vous culturels organisés par la mairie.

> Complexe sportif "La Pavelle"

> Salle polyvalente

Pratique des activités associatives et sportives, (et, pour la salle polyvalente, animations grand public : foires à tout, animations de Noël...).

> Stade de football Jean Bertin avec vestiaires et bar

> Terrains de tennis

> Boulodrome

> Skate park

> Pyramide des cordes



Les équipements municipaux sont accessibles aux personnes à mobilité réduite.

Handisport : Des associations locales adaptent leurs pratiques sportives et de loisirs aux personnes en situation de handicap.

Vie locale

• Service Vie Locale

Composé d'une équipe d'animateurs, de l'école municipale de musique et de la médiathèque, le service Vie locale organise les événements et rendez-vous culturels et apporte écoute et soutien aux acteurs de la vie locale, aux manifestations associatives, aux habitants.

• Effectuer vos réservations de salles

Pour tous renseignements et réservations des équipements communaux (voir descriptifs pages 17 et 18) :

- La salle des fêtes “L’Héronnière”.
- Le complexe pour les activités sportives “La Pavelle”.
- La salle polyvalente.
- L’espace Vie Locale.
- La salle Madeleine Huet.
- Le parc du Presbytère.

Contactez l’Espace Vie Locale

41, rue des Frères Rousseau - Tél. : 02 40 26 44 71

Email : evl@sagl.fr

Pour toute autre demande, contactez le service Vie Locale

Tél. : 02 40 26 44 44

• Événements tout au long de l’année

- Des rendez-vous musicaux : chanson française, fête de la musique, concerts d’orgue baroque, rencontres et concerts d’élèves de l’école municipale de musique.
- La fête de Pierre-Aigüe, deux jours d’animations sur et autour du Lac de Grand Lieu avec les traditionnelles balades en barques.
- La soirée de rentrée, petite restauration en plein air avec animation musicale en plein air et spectacle pyrotechnique (sauf les années de festival “Festifolies”).
- Le salon d’art peinture/sculpture.
- Les animations de Noël.
- Des films/conférences connaissance du monde.
- Des rendez-vous culturels et littéraires avec la médiathèque.
- Des sorties et projections cinématographiques spécialement pour les seniors.
- Les rendez-vous de l’Agenda 21 (voir page 15).

➔ Voir aussi l’annuaire des acteurs de la vie locale inséré au guide : les associations, également actrices de l’animation du territoire proposent de nombreux rendez-vous festifs, rencontres sportives et de loisirs.

• Les Festifolies d’Automne

Le festival de l’insolite

Tous les trois ans

En savoir + : www.festifolies.fr



Retrouvez chaque mois toute l’actualité dans le Kiosque de Grand Lieu et sur **www.saint-aignan-grandlieu.fr**

Action sociale - Solidarités

• Service social de la mairie

> **Centre Communal d'Action Sociale (CCAS)**
Tél. : 02 40 26 44 44 - Email : social@sagl.fr

Jeunes, familles, seniors, personnes à mobilité réduite : Pour répondre au mieux aux besoins des Aignanais(es) en matière de soutien et de protection sociale, la commune est à leur écoute pour tous renseignements et conseils. Des aides et outils sont mis en place pour venir en aide aux personnes les plus fragilisées.

- Le Centre Communal d'Action Sociale : aide aux personnes en difficulté sur étude personnalisée, bourse à l'engagement pour les jeunes, microcrédit social...
- Distributions mensuelles de denrées alimentaires du Secours Populaire et de la Banque Alimentaire de Loire-Atlantique, sur étude des demandes.
- Tarification sociale de l'eau (aide de Nantes Métropole - dossier de demande en mairie). Pour connaître vos droits, et effectuer une simulation en ligne : edemarches.nantesmetropole.fr/

• Services intercommunaux et associations sociales

>> Aide à domicile

> **AAFP - Association Aide Familiale Populaire**

Siège : Saint-Herblain - Tél. : 02 51 80 62 40/02 51 80 62 78
Email : accueil@aafp44.fr

> **ADAR association d'aide aux personnes à domicile**

29, rue Jules Verne - 44700 Orvault - Tél. : 02 40 16 91 30
Email : aide-domicile@adar44.com - Site : www.adar44.com

> **ADMR**

59, Grand Rue - 44118 La Chevrolière - Tél. : 02 40 54 18 93
Email : info.fede44@admr.org - Site : www.admr.org

> **ADT 44 Aide à Domicile pour Tous en Loire-Atlantique et en Vendée**

1, bd Jean Monnet - 44400 Rezé - Tél. : 02 40 97 36 60 - Email : adt@aideadomicilepourtous.org - Site : www.aideadomicilepourtous.org

> **DOMUS - Domicile Multiservices**

Garde d'enfants, aide à domicile actifs et seniors, portage de repas.
49, rue des Frères Rousseau - Tél. : 02 40 26 40 72
Email : domus3@wanadoo.fr

> **Centre d'Accueil et de Permanence des Soins CAPS**

1, rue Madeleine Joret - 44830 Bouaye

Toute demande de soins urgente doit être effectuée en appelant le 15. Le médecin régulateur du 15 décide alors soit de l'envoi d'une équipe médicalisée d'urgence, soit de l'envoi du patient au CAPS, soit d'un simple conseil médical si les soins peuvent être différés.

> **Centre de Soins Infirmiers de Bouaye-Les Sorinières**
1, rue Madeleine Joret - 44830 Bouaye - Tél. : 02 40 32 61 62
Répondeur 24 h/24 - Urgences Tél. : 06 71 73 83 24

>> **Autres services**

> **Accueil de jour "Plaisance" - Alzheimer et troubles de la mémoire**
5, rue Madeleine Joret - 44830 Bouaye - Tél. : 02 28 96 03 19

> **Assistants sociales du conseil départemental, Protection Maternelle Infantile (PMI), Conseillers en Économie Sociale et Familiale (CESF)**

Pour un rendez-vous en mairie, au centre médico-social de **Saint-Jean-de-Boiseau (16, rue Pierre Mendès France), ou à Bouaye (1, rue du Bois Jacques), Tél. : 02 40 65 64 34**

> **Association APAMA**

Lieu d'écoute pour les familles et les aidants naturels.

5, avenue des deux Châteaux - 44830 Bouaye - Tél. : 02 40 65 50 32 /
02 40 32 60 67 / 06 72 11 17 09

> **Banque de France - Surendettement**

14, rue Lafayette - 44000 Nantes - Tél. : 02 40 12 53 53

> **Caisse d'Allocations Familiales CAF**

22, rue de Malville - 44000 Nantes - Tél. : 0810 254 410
Site : www.caf.fr

> **CESF Centre d'Économie Sociale et Familiale**

Sur rendez-vous : 15, rue Pierre Mendès France - 44640 Saint-Jean-de-Boiseau - Tél. : 02 40 65 63 40

> **Crédit Municipal**

2, rue Marcel Paul - BP 90625 - 44006 Nantes Cedex 01

> **CPAM Caisse Primaire d'Assurance Maladie (santé au travail et service social)**

Permanence à Rezé, 11, allée de Touraine, les mardis et vendredis de 9 h à 12 h 30 et de 14 h à 16 h 30.

• Une seule adresse postale pour toutes vos correspondances :
9, rue Gaëtan Rondeau, 44958 Nantes Cedex 9 - Tél. : 36 36 du lundi au vendredi, de 8 h à 17 h 30. Site : www.ameli.fr

• Permanence en mairie une demi-journée par semaine sur rendez-vous. Tél. : 02 51 88 83 28

> **HAD Hôpital à Domicile**

15, bd Meusnier de Querlon - 44000 Nantes - Tél. : 02 40 16 04 70

> **MDPH - Maison Départementale des Personnes Handicapées**

Accueil public et administration.

Forum d'Orvault - 300, route de Vannes - 44700 Orvault

Tél. : 02 28 09 40 50 - N° vert : 0800 40 41 44

Email : accueil.mdp@cg44.fr

> **Planning familial**

16, rue Paul Bellamy - 44000 Nantes - Tél. : 02 40 20 41 51

> **UDAF - Union Départementale des Associations Familiales**
Service d'information et d'écoute des familles.

35 A, rue Paul Bert - 44000 Nantes - Tél. : 02 51 80 30 00
Email : info@udaf44.asso.fr - Site : www.udaf44.fr

> **URSSAF - Union pour le Recouvrement des Cotisations de la Sécurité Sociale et des Allocations Familiales**

3, rue Gaëtan Rondeau - 44000 Nantes - Tél. : 02 51 72 66 44

• Soutien aux personnes en difficulté

- SOS Amitié - Tél. : 02 40 04 04 04
- SOS veille sociale, Accueil Sans Abri - Tél. : 115
- SOS maltraitance personnes âgées/handicapées Témoin / victime - Tél. : 39 77
- Allo Enfance maltraitée - Tél. : 119
- SOS urgences mamans (garde temporaire d'enfants)
Tél. : 02 40 73 90 30
- Urgences et Assistance (services départ.) drogues, alcool, tabac info service - N° vert : 0 800 23 13 13
- Association française centres de consultation conjugale -
Tél. : 02 40 47 72 97
- Fil santé jeunes (contraception et sexualité) - Tél. : 32 24
- Sos Femmes - Tél. : 02 40 12 12 40
- Centre d'information sur les droits des femmes et des familles, 5, rue Maurice Duval - 44000 Nantes
Tél. : 02 40 48 13 18
Site : www.loireatlantique-nantes.cidff.info

➔ Voir aussi nos autres contacts en pages seniors, les professionnels de la santé, urgences médicales, infos et numéros pratiques ainsi que les annuaires des acteurs de la vie locale, des commerçants, artisans et professions libérales insérés au guide.

Seniors

• Service social de la mairie

> **Centre Communal d'Action Sociale (CCAS)**

Tél. : 02 40 26 44 44 - Email : social@sagl.fr

- Une coordinatrice pour les personnes âgées à votre écoute.
- Repas et Noël des Aînés : deux rendez-vous annuels pour se retrouver.
- Transport gratuit des personnes âgées : une navette gratuite à disposition sur inscription pour accéder aux commerces et services de la commune, au marché de Bouaye, à la médiathèque et sur les lieux d'événements culturels de la commune.
- Centre Communal d'Action Sociale : aides aux personnes en difficulté sur étude personnalisée.

- Coup de pouce senior : aide pour favoriser le maintien à domicile sur étude personnalisée.

- Téléassistance : pour votre sécurité à votre domicile.

- Pass'senior : la carte culturelle des 60 ans et plus non imposables.

- Plan canicule : dans le cadre du plan départemental mis en place par la Préfecture, tenue d'un fichier annuel des personnes en situation de handicap ou âgées de 65 ans et plus, ou isolées, sur inscription volontaire des personnes.

- Allocation Personnalisée d'Autonomie APA du conseil départemental : aide financière à la perte d'autonomie.

- Transport social : transport en bus, tarification sociale pour les 60 ans et plus selon conditions de ressources (*voir pages 27 les transports*).

- Animations tout au long de l'année (séances ciné dans la commune, conférences, sorties).



6 Services intercommunaux et associations

> Centre Local d'Information et de Coordination CLIC Loire-Acheneau

Accueillir, écouter, informer, évaluer les besoins des personnes âgées. Conférences-débats organisées tout au long de l'année.

Permanence en mairie le 3^e lundi du mois de 9 h à 11 h.

Ouvert au public et accueil téléphonique les lundis, jeudis et vendredis de 9 h 30 à 12 h et les mardis, de 10 h 30 à 12 h et de 14 h à 17 h.

Siège : Maison de quartier de la Grande Ouche - 9, rue de la Grande Ouche - 44340 Bouguenais - Tél. : 02 40 69 41 10

> SSIAD Service de soins infirmiers à domicile pour personnes âgées

**SSIAD - Mutualité retraite - Place du 18 juin 1940
44680 Sainte-Pazanne
Tél. : 02 40 02 47 85 - Fax : 02 28 07 33 73**

➔ Voir aussi l'ensemble des contacts en pages 20 à 22 action sociale - solidarités.

• Organismes de retraite

> CICAS Centre d'Information Conseil et Accueil des Salariés

Ouvert de 9 h à 18 h.

12, rue du Président Édouard Herriot - BP 60702 - 44007 Nantes

Tél. : 0820 200 189 sur rendez-vous uniquement

> CARSAT retraites

Ouvert du lundi au vendredi de 8 h 30 à 12 h et de 13 h 30 à 16 h 30.

Fermé le 1^{er} et 4^e vendredi du mois.

Agende de Rezé - 25, rue Félix Faure - 44400 Rezé

Tél. : 0821 100 110 - Site : www.cram-pl.fr

> MSA - Mutualité Sociale Agricole (retraite régime agricole)

2, impasse de l'Esperanto - 44957 Saint-Herblain cedex

Tél. : 02 40 41 39 39

• EHPAD

• Maison de retraite La Roselière - Pont-Saint-Martin

Tél. : 02 40 32 72 72

• Maison Bon repos - La Montagne - Tél. : 02 40 65 72 54

• Foyer Saint-Martin - La Chevrolière - Tél. : 02 40 31 32 98

• Maison de retraite "Victor Écomard" - Sainte-Pazanne

Tél. : 02 40 02 40 55

• Foyer "Saint-Louis" - Geneston - Tél. : 02 40 26 70 33

• Maison de retraite "Saint-Joseph" - Saint-Philbert-de-Grandlieu

Tél. : 02 40 78 70 50

• Maison de retraite "Bon Accueil" - Touvois - Tél. : 02 40 31 64 29

• Résidence "La Houssais" - Rezé - Tél. : 02 40 75 45 79

• Résidence "Saint-Paul" - Rezé - Tél. : 02 40 32 38 65

• Maison de retraite "Mauperthuis" - Rezé - Tél. : 02 40 75 49 92

• Résidence "La Croix du Gué" - Bouguenais - Tél. : 02 40 84 40 40

• Résidence "Beaulieu" - Bouguenais - Tél. : 02 40 65 13 13

• Maison de retraite "Sainte-Anne" - Saint-Mars-de-Coutais

Tél. : 02 40 31 50 19

• Maison de retraite - Machecoul - Tél. : 02 40 78 43 75

• Résidences autonomie (ex. foyers logements)

• Résidence "Bel Air" - Bouaye - Tél. : 02 40 65 50 24

• Foyer "Saint-Martin" - La Chevrolière - Tél. : 02 40 31 32 98

• Résidence des Acacias - Rezé - Tél. : 02 51 70 13 58

• Résidence Simon Ringard - Le Pellerin - Tél. : 02 40 04 64 62

• Résidence La Tour du Pé - Saint-Jean-de-Boiseau

Tél. : 02 40 65 70 42

• Résidence services "Un air de Famille" - La Montagne

Tél. : 06 59 37 14 03

A votre disposition : le guide bien vieillir en Loire-Atlantique, édité par le Département, en téléchargement sur le site : www.loire-atlantique.fr/bienvieillir - Disponible aussi en mairie

➔ Voir aussi nos autres contacts en pages action sociale - solidarités, logement, transports, numéros pratiques/urgences, ainsi que les annuaires insérés au guide.

Ouvert en 2011, le Village du Moulin des Rives propose un lieu de vie adapté avec logements individuels, et une salle de rencontres. Renseignements en mairie.



Logement

• Service social de la mairie

Tél. : 02 40 26 44 44 - Email : social@sagl.fr

Pour toute demande de remise d'imprimé de demande de logement, ou d'information sur le logement locatif social, contacter :

- Le service social de la mairie.
- La Maison de l'Habitant.

Logement social, logement abordable, aides à la rénovation, conseils juridiques et financiers. Depuis le 5 avril 2017, la Maison de l'Habitant est le nouveau lieu d'informations sur l'habitat de Nantes Métropole, avec l'ADIL et ses partenaires.

12, rue du Président Herriot - 44000 Nantes - Tél. : 02 40 89 30 15
Email : contact@adil44.fr - Sites : www.nantesmetropole.fr/maisonhabitant - www.adil44.fr - www.info-energie-paysdelaloire.fr

Pour toute demande de logement social ou d'urgence, contacter le service social de la mairie ou en ligne pour le logement social : www.demandelogement44.fr

• Bailleurs sociaux implantés dans la commune

(logements à loyers modérés)

> Habitat 44

Siège : 3, bd Alexandre Millerand - 44200 Nantes - Tél. : 02 40 12 71 00

Agence sud : 2, allée du Lac de Grand Lieu - 44400 Rezé

Tél. : 02 40 84 21 93 - Email : contact@habitat44.org

Site : www.habitat44.org

> Harmonie Habitat

8, avenue des Thébaudières - Sillon de Bretagne - 44800 Saint-Herblain cedex - Tél. : 02 40 40 25 22 - Email : accueil@harmoniehabitat.org - Site : www.harmoniehabitat.org

> Aiguillon Construction

21, mail Pablo Picasso - 44000 Nantes - Tél. : 02 40 94 44 87

Site : www.aiguillon-construction.fr

> Atlantique Habitations

7, place des Thébaudières - BP 40064 - 44814 Saint-Herblain cedex - Tél. : 02 51 77 88 09 - Email : siege@atlantique-habitations.fr - Site : www.atlantique-habitations.fr

Agence Sud et Sèvre, 32, rue Georges Boutin - BP 90103

44412 Rezé cedex - Tél. : 02 51 11 00 20

Email : sud@atlantique-habitations.fr

• Améliorer son logement

> Aides de Nantes Métropole pour l'amélioration et la rénovation de son logement

Soliha Nantes-Atlantique, (ex. Centre départemental de l'Habitat), 12, rue de la Haltinière - BP 42533 - 44325 Nantes cedex 3

Email : habitermieux@nantesmetropole.fr - Site : <http://www.loireatlantique.soliha.fr/Sur-Nantes-Metropole-des-aides.54.html>

> Aides aux locataires, aux propriétaires, le Département a un rôle de pilote en matière d'habitat

Accompagnements et aides financières pour soutenir les propriétaires modestes, âgés ou handicapés pour les projets d'amélioration de leur logement, ou encore obtenir une aide du FSL pour des dettes d'énergie, réhabiliter son logement pour le louer.

Site : http://www.loire-atlantique.fr/jcms/services/habitat-logement-fr-c_5031

> Conseil de l'Architecture, de l'Urbanisme et de l'Environnement de Loire-Atlantique CAUE

2, bd de l'Estuaire à Nantes - Tél. : 02 40 20 20 44

> Demande de subvention pour travaux d'amélioration de l'habitat conseil départemental / ANAH-DDE - service habitat logement

10, bd Gaston Serpette - 44036 Nantes cedex - Tél. : 02 40 67 26 66

Site : www.anah.fr

• Notaires

> Étude Maître Bodiguel Caroline et Maître Champenois Florent

2, rue du Lac - BP 9 - 44830 Bouaye - Tél. : 02 51 70 58 08

> Office notarial Delomeau, Thomas, Houis, Girard, Durand, Broussard-Baldoni, Dubreuil

3, rue Victor Hugo - 44400 Rezé - Tél. : 02 40 32 45 00

4, rue Eugène Pottier - 44340 Bouguenais - Tél. : 02 51 11 32 52

Site : www.atlantique-consultants.notaires.fr

> Office notarial Moreau, Frison, Chauveau de Vallat

1, Moulin de la Chaussée - 44310 Saint-Philbert-de-Grandlieu

Tél. : 02 40 78 86 11

• Construire, rénover

> Économies d'énergie : la commune vous aide (voir page 15).

Transports

• Tarification solidaire

> Service social, enfance, jeunesse et affaires scolaires

Tél. : 02 40 26 44 44 - Email : social@sagl.fr

La tarification solidaire, avec la carte Libertan, valable un an, a été mise en place début 2016, en remplacement de la carte Tempo.

Elle permet une tarification plus solidaire avec une réduction allant de 50% à la gratuité. Basée sur les revenus du foyer, elle concerne davantage de foyers et est adaptée à tous les membres de la famille dont le quotient familial est inférieur ou égal à 600.

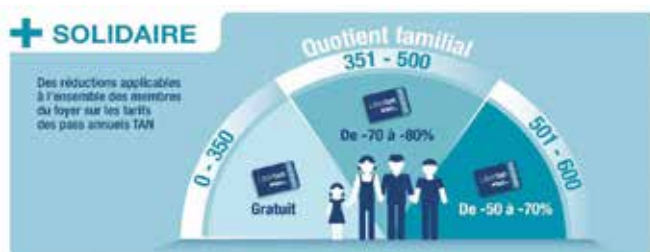

Une simple démarche en mairie

Pour bénéficier de ce droit, il suffit de se présenter en mairie, muni(e) d'une attestation CAF ou de l'avis d'imposition, d'un relevé d'identité bancaire et d'une photo d'identité. La mairie transmet ensuite le dossier à la TAN qui envoie directement la carte Libertan au domicile.

Estimez vos droits

Grâce au simulateur de calcul en ligne : edemarches.nantesmetropole.fr

• Transport urbain

Informations titres de transport et abonnements : pass mensuels ou illimités - 12 ans, - 18 ans, - 26 ans, 26 ans et +, 60 ans et +, contacter la TAN.

Joindre un conseiller, du lundi au samedi de 6 h 45 à 22 h

Tél. : 02 40 44 44 44 - Allotan 0810 444 444 - www.tan.fr

Achat de tickets de transport au café-press-tabac de l'église.

> Bus du réseau métropolitain

- Ligne n° 98 reliant Saint-Aignan de Grand Lieu au réseau métropolitain (terminus arrêt Gréneraie à Saint-Sébastien-sur-Loire via Pirmil).
- Ligne n° 68 navette vers la gare de Bouaye - Saint-Aignan de Grand Lieu/Bouaye/Brains.

Horaires calculés en fonction des départs des trains TER à la gare de Bouaye (matins et soirs) à disposition en mairie, sur www.tan.fr et sur www.saint-aignan-grandlieu.fr

Renseignements : 0810 444 444

> Tramway "La Neustrie" à Bouguenais

Pour rejoindre la ligne 2 - Bouguenais/Orvault Grand Val, 3 solutions :

- Prendre le bus ligne n° 98 arrêt aéroport, puis ligne 37 (passages tous les 20 mn, avec arrêt à proximité de la Neustrie).
- Prendre la navette Galheur (arrêt Galheur de la ligne 98) qui dessert la station toutes les 30 mn.
- En voiture : stationnement sur place, à la Neustrie.

> Transport en porte à porte pour les personnes en situation de handicap

Proxitan (anciennement Handitan), Tél. : 02 51 81 78 78

• Transport scolaire

Email service scolaire de la mairie : scolaire@sagl.fr

- Cars scolaires pour les écoles de la commune, sous la surveillance de trois accompagnatrices mises à disposition par la mairie, selon une charte de l'accompagnateur définie.

- Cars scolaires Saint-Aignan de Grand Lieu/Bouaye : Lignes 318, 319, 321, 322 et 323.

Deux démarches pour s'inscrire :

- sur le site de la TAN - www.tan.fr pour télécharger les fiches d'inscription à compléter et tarifs relatifs à la carte Libertan.

et

- sur edemarches.nantesmetropole.fr/ pour s'inscrire aux cars scolaires desservant les écoles et collèges/Lycées de Bouaye (démarche à effectuer à partir de début mai).

Pensez à vérifier votre éligibilité à la tarification solidaire pour les membres de la famille dont le quotient familial est inférieur ou égal à 600 (voir page précédente).

> Transport des élèves en situation de handicap

Le Département est compétent pour le transport des élèves et étudiants en situation de handicap et propose une aide financière ou technique (remboursement des frais de voiture, mise en place de taxis collectifs). Renseignements : **allo Lila 09 69 39 40 44** - http://lila.loire-atlantique.fr/jcms/lila-scolaire/transport-des-eleves-et-etudiants-en-situation-de-handicap-fr-p1_6591

• Autres transports en commun

> Transports en Loire-Atlantique

Tél. : **allo Lila 09 69 39 40 44** - Site : lila.loire-atlantique.fr

> **Transports en Pays de la Loire** : Site : www.destineo.fr - le calculateur d'itinéraires des transports en commun.

> **Train** : Tél. : 36 35 - Site : www.voyages-sncf.com
Gare de Bouaye - Tél. : 02 40 32 66 06

> **Transport aérien** : Aéroport international Nantes-Atlantique
Tél. : 02 40 84 80 00

> **Ambulances** :

- Saint-Aignan de Grand Lieu : Azur ambulances - Tél. : 02 28 21 97 07
- Bouaye : Ambulance Boscéenne - Tél. : 02 40 32 61 61
- Pont-Saint-Martin : Ambulances taxi Martipontains
Tél. : 02 28 00 94 41

> **Taxis** :

- Taxi Nico - Tél. : 07 60 60 15 25
- ABC Taxi - Tél. : 02 40 65 59 00 / 06 08 01 05 39
- Jacques Couëdic - Tél. : 02 40 65 58 89 / 06 14 21 46 23
- Titi Floris, transport coopératif - Tél. : 02 40 76 38 44
www.titi-floris.fr

Emploi - Formation

• **Service social**

Tél. : 02 40 26 44 44 - Email : social@sagl.fr

Vous recherchez un emploi ? Le relais emploi de la mairie est à votre écoute et propose des services de proximité :

- Aides proposées aux plus de 25 ans.
- Accompagnement ponctuel des demandeurs d'emploi.
- Répertoire des stages et formations actualisé chaque année.
- Mise à disposition d'un poste informatique.
- Affichage d'offres d'emploi.
- Assistance à l'inscription à Pôle Emploi des personnes ne sachant pas utiliser l'informatique.

• **Partenaires de l'emploi**

> **Pôle d'emploi**

Numéro unique : 39 49 (0,11 €/appel depuis un poste fixe, prix normal depuis un mobile) - Site : www.pole-emploi.fr

Les Aignanaï(s) dépendent de l'agence de **Saint-Sébastien-sur-Loire** - 13, rue Marie Curie.

> **Maison de l'emploi de la métropole nantaise**

8, rue Jean Baptiste Vigier - 44400 Rezé - Tél. : 02 51 70 32 17
Email : espace.reze@me-metropole-nantaise.org
Site : www.me-metropole-nantaise.org

> **Direction Départementale du Travail, de l'Emploi et de la Formation Professionnelle de Loire-Atlantique**

Place de Bretagne - Tour Bretagne - 44047 Nantes
Tél. : 02 40 12 35 00. Renseignements droit du travail :
0825 032 282 - Email : dd-44.renseignements@direccte.gouv.fr
Site : pays-de-la-loire.direccte.gouv.fr

> Mission Locale pour les 16-25 ans

8, rue Jean-Baptiste Vigier - 44400 Rezé - Tél. : 02 51 70 26 93

- Accueil, conseils, information des jeunes sortis du système scolaire.
- Fonds d'Aide aux Jeunes (FAJ).
- Permanence de la Mission Locale une fois par mois en mairie, et inscriptions. Se renseigner en mairie.

> CAP Emploi (demandeurs d'emploi en situation de handicap)

Accueil, évaluation, information, sensibilisation, projet professionnel, formation, emploi et handicap, CAP Emploi propose une offre de services financée par l'AGEFIPH, le FIPHP et Pôle Emploi.

1, rue Didienne - BP 40816 - 44000 Nantes - Tél. : 02 40 08 66 08

Site : www.capemploi44.fr

6 Autres contacts utiles

> AFPA Nantes sud - Formation Professionnelle pour Adultes

23, rue de la Rivaudière - 44800 Saint-Herblain - Tél. : 39 36

Site : www.afpa.fr

> AGEFIPH - Insertion professionnelle des personnes en situation de handicap

Aides et conseils personnalisés aux entreprises et personnes.

34, quai Magellan - BP 23211 - 44032 Nantes cedex 1

Tél. : 0800 111 009 - Site : www.agefiph.fr

> Associations intermédiaires chantiers d'insertion

• Oser - Forêt Vivante

Travaux divers pour le compte d'entreprises et de particuliers (ménage, repassage, jardinage, manutention, aide au déménagement, distribution, petit bricolage, peinture, tapisserie). Tél. : 02 51 72 71 04

• Adresse d'accueil : 53, rue de la Commune 1871 - 44400 Rezé

Tél. : 02 51 72 41 04 - Email : contact@oser-foret-vivante.com

• Adresse postale : 12, rue Jean-Baptiste Vigier - BP 60073

44402 Rezé cedex - www.oser-foret-vivante.com

• Ateliers Trajet/Baramel/Réagir ensemble

Association pour l'insertion sociale et professionnelle et centre d'hébergement.

• Trajet - C'Avagri agriculture : La Bretagnerie - 44860 Saint-Aignan de Grand Lieu - Tél. : 02 40 31 08 69

• C'Avagri bâtiment : 3, rue Robert Schumann - 44400 Rezé

Tél. : 02 51 25 07 25 - www.asso-trajet.fr

> GRETA

• DAFPIC Formation continue : 8-10, rue du Général Margueritte
BP 72616 - 44326 Nantes Cedex 3 - Tél. : 02 40 14 55 00

Email : dafpic.formation-continue@ac-nantes.fr

• GRETA formations et centre de formation de Loire-Atlantique :

16, rue Dufour - BP 94225 - 44042 Nantes Cedex 1

Tél. : 02 40 14 56 56 - Email : greta.loire-atlantique@ac-nantes.fr

Site : www.greta.ac-nantes.fr

> Université formation continue adultes

2 bis, bd Léon Blum - 44200 Nantes - Tél. : 02 40 99 83 97 ou 98

Email : univ-perm@univ-nantes.fr - Site : www.univ-nantes.fr/formationcontinue

Enseignement - Éducation

• Service scolaire

Tél. : 02 40 26 44 44 - Email : scolaire@sagl.fr

> Conseil municipal enfants de la commune

Composé d'élèves de CM2 et de 6^e élus par leurs camarades en CM2 pour deux ans, il est un espace de réflexion et de mise en place de projets votés par les enfants.

• Écoles de Saint-Aignan de Grand Lieu

De la maternelle au CM2.

> Groupe scolaire Jules d'Herbauges

Place Saint-Amani - Site : ec-herbauges-44.ac-nantes.fr

• École maternelle : Tél. : 02 40 26 45 00

Email : ce.0442054u@ac-nantes.fr

• École élémentaire : Tél. : 02 40 26 45 01

Email : ce.0440814w@ac-nantes.fr

> École privée Saint-Pierre sous contrat d'association

École maternelle et élémentaire.

26, rue des Frères Rousseau - Tél. : 02 40 31 03 75

Email : ec.st-aignan.st-pierre@ec44.scolanet.org

Site : www.ecole.staignan.stpierre.sitew.com

• Services périscolaires

> Rythmes scolaires : des temps d'activités périscolaires

Dans le cadre des rythmes scolaires, des temps d'activités périscolaires (TAP) mis en place à l'école Jules d'Herbauges ont lieu les lundis, mardis et vendredis de 15 h 30 à 16 h 30 après la classe.

Email : rythmesscolaires@sagl.fr

> Restauration scolaire

Le restaurant scolaire est équipé d'un self-service.

Situé place Saint-Amani, il accueille les élèves des classes maternelles et élémentaires des deux écoles ainsi que les enseignants. Le transport des élèves de l'école Saint-Pierre est assuré. Pour toute inscription/désistement, contacter le service scolaire de la mairie.

Tél. : 02 40 26 44 44 - Email : scolaire@sagl.fr

> Accueil périscolaire pour les 3/11 ans

Maison de l'enfance "Pom' de Rainette" - 35, rue des Frères Rousseau.

• Accueil régulier et occasionnel des élèves de l'école Jules d'Herbauges et de l'école Saint-Pierre les jours d'école, de 7 h 15 à 8 h 45 et de 16 h 30 à 18 h 30.

• Garderie : les matins et soirs d'école, et les mercredis midi à l'école Jules d'herbauges sur réservation.

Tél. : 02 40 26 44 50 - Email : periscolaire@sagl.fr

> Études surveillées du soir des classes élémentaires

• École Jules d'Herbauges

Encadrée par un agent communal, l'étude est proposée aux élèves de CE2 à CM2, de 16 h 30 à 18 h 30, sur inscriptions auprès du service scolaire de la mairie - Tél. : 02 40 26 44 44.

Tél. de l'étude : 02 40 26 45 02

• École privée Saint-Pierre

Aide personnalisée aux devoirs pour les élèves de CP à CM2 de 16 h 30 à 18 h 30. Inscriptions auprès de l'école - Tél. : 02 40 31 03 75

• Collèges

Bouaye :

> Collège Bellestre : rue du Stade - Tél. : 02 51 70 50 71

> Collège privé Saint-Hermeland : 8, rue de l'Ancienne Église

Tél. : 02 40 65 46 10

Rezé :

> Collège Petite Lande : rue Georges Berthomé - Tél. : 02 40 75 48 50

> Collège Pont Rousseau : 3, rue F. Tableau - Tél. : 02 40 75 15 72

> Collège privé Saint-Paul : 66, rue Jean Jaurès - Tél. : 02 51 11 01 01

> Collège privé Sainte-Anne : 11, rue Saint-Lupien - Tél. : 02 40 75 42 71

> Collège Salvador Allende : 9, avenue Léon Blum - Tél. : 02 40 75 46 64

• Lycées

Bouaye :

> Lycée Alcide d'Orbigny (général et technologique) : Esplanade de l'Édit de Nantes - Tél. : 02 51 70 55 11

Rezé :

> Lycée Jean Perrin (général) et Louis-Jacques Goussier (professionnel), 20, rue du Château de Rezé - Tél. : 02 40 32 44 00

> Lycée privé Notre-Dame (général et professionnel), 50, rue Jean Jaurès - Tél. : 02 40 32 87 87

• Autres contacts

> CROUSS Nantes - Pays de la Loire

Centre Régional des Oeuvres Universitaires et Scolaires
2, bd Guy Mollet - 44300 Nantes - Tél. : 02 30 06 02 44

Site : www.crous-nantes.fr

> Université de Nantes

Chemin Censive du Tertre - 44000 Nantes

Tél. : 02 40 14 12 30 - Site : www.univ-nantes.fr

Enfance - Jeunesse

• Service scolaire

Tél. : 02 40 26 44 44 - Email : scolaire@sagl.fr

A votre disposition pour : connaître les services liés à l'enfance, la jeunesse et les affaires scolaires, les nouvelles inscriptions, les renseignements administratifs, vos changements de coordonnées...

> Guichet unique petite enfance

Sur RDV en mairie - Tél. : 02 40 26 44 51 - Email : multiaccueil@sagl.fr

> 0/3 ans : Multi-Accueil, à la maison de l'enfance "Pom' de Rainette"

35, rue des Frères Rousseau - Tél. : 02 40 26 44 51

Email : multiaccueil@sagl.fr

Accueil "occasionnel" (type halte-garderie). Accueil "régulier" (type crèche). Accueil des enfants à partir de 2 mois et jusqu'à leur scolarisation. Ouvert du lundi au vendredi de 7 h 30 à 18 h 30.

> Relais Assistantes Maternelles

Liste des assistantes maternelles, ateliers jeux & rencontres, relaxation massage, ateliers d'éveil musical/psychomoteur, réunions à thèmes... Rendez-vous en mairie uniquement sur demande auprès du RAM le 3^e jeudi du mois, en matinée.

Siège : 2, place du Bois Jacques - Bouaye - Tél. : 02 40 32 53 52

Email : rambouaye1@orange.fr

> 3/12 ans : Accueil de loisirs

Sur le site du château de la Plinguetière les mercredis et pendant les vacances scolaires, de 7 h 30 à 18 h 30. Modalités d'accueil les mercredis pour les élèves de :

- L'école Jules d'Herbauges : inscriptions possibles les mercredis midi à déjeuner et/ou après-midi. Un transport en car de l'école à l'accueil de loisirs est assuré pour les enfants qui y déjeunent.

- L'école Saint-Pierre : inscriptions les mercredis toute la journée.

Tél. : 02 40 31 09 42 - Email : centredeloisirs@plinguetiere.fr

> 11/17 ans : Espace Jeunes

Rue du Grand Fief - Tél. : 02 40 26 48 59 - Email : espacejeunes@sagl.fr

Une nouvelle maison des Jeunes verra le jour courant 2018 avenue de la Presqu'île du Dun. Les informations et coordonnées seront disponibles sur www.saint-aignan-grandlieu.fr

- En période scolaire, ouvert le mercredi de 14 h à 18 h 30 (activités et accueil) et le samedi de 14 h à 18 h 30 (accueil).

- En période de vacances scolaires, activités du lundi au vendredi de 10 h à 12 h et de 14 h à 18 h 30.

• Loisirs - Sports enfance, jeunesse

> École municipale de musique (à partir de 7 ans)

Formation musicale - instruments, chants, chorale, au patio musical, espace Vie Locale, 41, rue des Frères Rousseau

Tél. : 02 40 26 44 70 - Email : evl@sagl.fr

> Médiathèque "Le Jardin de Lecture"

39, rue des Frères Rousseau - Tél. : 02 40 26 44 55

Email : mediatheque@sagl.fr

Animations tout au long de l'année.

> Animation sportive départementale

Renseignements www.loire-atlantique.fr/sport ou directement auprès de l'animateur sportif du canton de Bouaye.

Tél. : 06 86 45 83 08

• Autres contacts utiles

> CRIJ Centre Régional Information Jeunesse Pays de la Loire

37, rue Saint-Léonard - 44000 Nantes - Tél. : 02 51 72 94 50

Email : crij@infos-jeunes.fr - Site : www.infos-jeunes.fr

> École des parents et des éducateurs de Loire-Atlantique

Aide psychologique conseils infos. Point écoute parents et ados. Entretiens. Soirées-débats.

35 A, rue Paul Bert et 8, allée Baco - 44000 Nantes
 Tél. : 02 40 35 47 73 - Email : www.epe44.fr
 Site : www.ecoledesparents.org et www.epe44.fr

> MDA Maison départementale des adolescents
 7, rue Julien Videment - 44000 Nantes - Tél. : 02 40 20 89 65
 Email : mda@mda.loire-atlantique.fr - Site : www.mda44.fr

➔ Voir aussi l'annuaire de la vie locale inséré au guide.

Infos et numéros pratiques

• La Poste

20 bis, rue des Frères Rousseau - Tél. : 36 31 (appel gratuit)

• Renseignements téléphoniques - Tél. : 18 712

• Presse

> Ouest-France

Correspondante pour la commune : Anita Mestre.

Tél. : 02 40 31 02 46 - 06 13 59 08 97 - Email : anita.mestre@sfr.fr
 (Rédaction : Tél. : 02 40 44 69 69).

> Presse Océan

Rédaction Nantes, Tél. : 02 40 44 24 00

Email : redac.locale.nantes@presse-ocean.com

> Le Courrier du Pays de Retz

Tél. : 02 51 74 00 30 - Email : lecourrierdupaysderetz@publihebdom.fr

> TV Grand Lac

Marc Barillère, Tél. : 02 40 26 48 49

Email : marc.barillere@orange.fr - Site : www.tv-grand-lac.fr

> France Bleu Loire Océan

Tél. : 02 40 44 45 46 - Email : bleuloireocean@radiofrance.com

• Trésorerie de Bouaye

Règlement des factures des services publics.

3, place du Bois Jacques - 44830 Bouaye

Tél. : 02 40 65 43 24 - Fax : 02 40 32 68 24

• Service des Impôts des Particuliers Nantes-Sud (SIP)

• 2, rue Eugène Orioux - CS 80144 - 44403 Rezé Cedex

Tél. : 0811 90 91 92/02 53 55 13 00

Email : sip.nantes-sud@dgfip.finances.gouv.fr

• 2, rue du Général-Margueritte - BP 39218 - 44092 Nantes Cedex 1

Tél. : 02 51 12 80 80 - Email : sip.nantes-sud-est@dgfip.finances.gouv.fr

Site : www.impots.gouv.fr

• Préfecture de Loire-Atlantique

6, quai Ceineray - BP 33515 - 44035 Nantes cedex 01

Tél. : 02 40 41 20 20 - Email : prefecture@loire-atlantique.gouv.fr

Site : www.loire-atlantique.gouv.fr

Justice - Droit du travail

> Maison de la Justice et du Droit du Sud-Loire

Des professionnels tiennent des permanences anonymes et gratuites (logement, endettement, litiges de particulier à particulier, litiges usagers/services publics, litiges familiaux, soutien à la parentalité, protection judiciaire des personnes (tutelle/curatelle), aides aux victimes d'infractions pénales.
8, rue Jean-Baptiste Vigier - 44400 Rezé - Tél. : 02 51 11 37 00 - Infos justice : www.justice.gouv.fr

> Conciliateur de justice

Différends entre particuliers (voisinage, litiges...). Permanences en mairie de Bouaye les 1^{er} et 3^e vendredis du mois sur rendez-vous pris au centre administratif et social de **Bouaye, bd du Bois Jacques**
Tél. : 02 51 70 55 55

> Palais de Justice

Tribunal d'Instance (TI) et de Grande Instance (TGI)
Quai François Mitterrand - 44000 Nantes - Tél. : 02 51 17 95 00

> Tribunal de Commerce (Greffé)

2 bis, quai François Mitterrand - 44000 Nantes - Tél. : 02 40 41 02 10
Site : www.greffe-tc-nantes.fr

> Conseil des Prud'hommes

26, bd Vincent Gâche - 44000 Nantes - Tél. : 02 40 20 61 30

> Avocat

Gestion sociale de l'entreprise (PME PMI artisans) - conseil et contentieux en matière prudhomme (particuliers) - 44860 Saint-Aignan de Grand Lieu. **Tél. : 02 85 52 36 14/07 81 27 87 32.**
Email : pascalprieur@gmail.com

Culte

> Paroisse Saint-Pierre du Lac

• Numéro d'accueil et urgences, **Tél. : 02 40 31 00 82**

• Maison paroissiale de Bouaye (répondeur), **Tél. : 02 40 65 44 02 - Email : stpierredulac44@orange.fr** - Informations/jours/horaires des messes : **<http://spdulac.blogspot.fr/>**

• Permanences d'accueil par des laïcs à la Maison Paroissiale de Saint-Aignan de Grand Lieu, **2, rue des Frères Rousseau**, le mardi et le samedi, de 10 h à 11 h 30.

➔ Voir aussi les contacts en pages thématiques et annuaires insérés au guide.

Professionnels de la santé

Pharmacie

> **Mme Rousseau : 61, rue des Frères Rousseau - Tél. 02 40 26 48 38**

Médecins généralistes

> **Cabinet M. Besson, M. Steullet : 69, rue des Frères Rousseau**
Tél. : 02 51 89 15 60

• Dentistes

> Mme Hage et Mme Le Lain : 9, allée Bois, route de l'Halbrandière
Tél. : 02 40 31 00 91

• Kinésithérapeutes - Ostéopathes

> Mme Barnier, kinésithérapeute : 38 ter, rue des Frères Rousseau
Tél. : 02 40 31 04 48

> M. Cougnaud, ostéopathe : 38 ter, rue des Frères Rousseau
Tél. : 06 26 27 01 66

> Mme Gaucher, ostéopathe : 69, rue des Frères Rousseau
Tél. : 07 81 27 24 94

> Mme Sanquer, kinésithérapeute, ostéopathe (spécificité rééducation linguale), réflexologue : 63, rue des Frères Rousseau
Tél. : 07 68 08 40 47

• Orthophoniste

> Mme Papillon : 38 ter, rue des Frères Rousseau
Tél. : 02 28 09 73 92

• Pédicure-podologue

> M. Treuil : 63, rue des Frères Rousseau - Tél. : 06 59 22 32 33

• Infirmiers et soins

> Mme Foucher : 38 ter, rue des Frères Rousseau
Tél. : 02 40 31 00 12

• Autres prestations

> Mme Perrineau-Viaud, relaxologue, psychothérapeute :
rdv à domicile ou au cabinet à Rezé - Tél. : 06 21 10 71 99

> Proximed, vente et location de matériel médical à domicile,
24 h/24, 7 jours/7 - Tél. : 02 40 34 18 98

Email : proximed44@proximed.fr - Site : www.proximed.fr

• SSTRN Médecine du travail

27, rue de l'Aéronautique - 44340 Bouguenais
Tél. : 02 40 04 03 14 - Site : www.sstrn.fr

• Vétérinaires

> M. Orange et Mme Mordelet (chevaux) - soins et hospitalisation
12, route du Pinier - Saint-Aignan de Grand Lieu - Tél. : 02 40 65 61 41

> Mme Nelsy Aubin - 8, rue de la Mairie - Pont-Saint-Martin
Tél. : 06 21 23 10 76

> Clinique vétérinaire du docteur Haddad Nabegh
ZA Côteaux de Grand Lieu - Rue Beauséjour - Bouaye
Tél. : 02 40 32 66 00

> Clinique vétérinaire Gasselin (animaux de compagnie)
18, rue de Nantes - Pont-Saint-Martin - Tél. : 02 40 32 30 95

• Société Protectrice des Animaux

La Trémouille - Carquefou - Tél. : 02 40 93 76 61 - Site : www.spa44.fr
Pour les animaux en divagation sur la commune, s'adresser en mairie.

➔ Voir aussi les contacts de santé en pages 20 à 25 (social, seniors) et annuaires insérés au guide.



La commune est équipée de défibrillateurs au stade Jean Bertin, salle de l'Héronnière et salle Madeleine Huet.

• Urgences

> Santé :

- . Toutes urgences médicales : **Tél. : 15** (depuis un mobile / n° d'appel d'urgence européen : **Tél. : 112**)
- . Pompiers : **Tél. : 18 & 112**
- . Pharmacies de garde : **Tél. : 32 37 - www.3237.fr**
- . CHU de Nantes : **1, place Alexis Ricordeau - Tél. : 02 40 08 33 33**
- . Centres anti-poison : **Angers - Tél. : 02 41 48 21 21**
Rennes - Tél. : 02 99 59 22 22
- . Services aux malentendants : **Tél. : 114**

> Sécurité :

- Gendarmerie/police secours : **Tél. : 17**
(Gendarmerie de Bouaye, **Tél. : 02 40 65 41 17**)

• Urgences dépannages

- Gaz 0 800 47 33 33 (appel gratuit depuis un poste fixe)
- Électricité 0 972 675 044 (44 étant le numéro de département correspondant. Appel non surtaxé depuis un poste fixe)
- Régie de l'eau Nantes Métropole 02 40 18 88 00
- France Télécom (Orange) 3900



Place Millénia
44860 Saint-Aignan de Grand Lieu
Tél. : 02 40 26 44 44
Email : contact@sagl.fr
www.saint-aignan-grandlieu.fr